

Tutorial DHL Logística

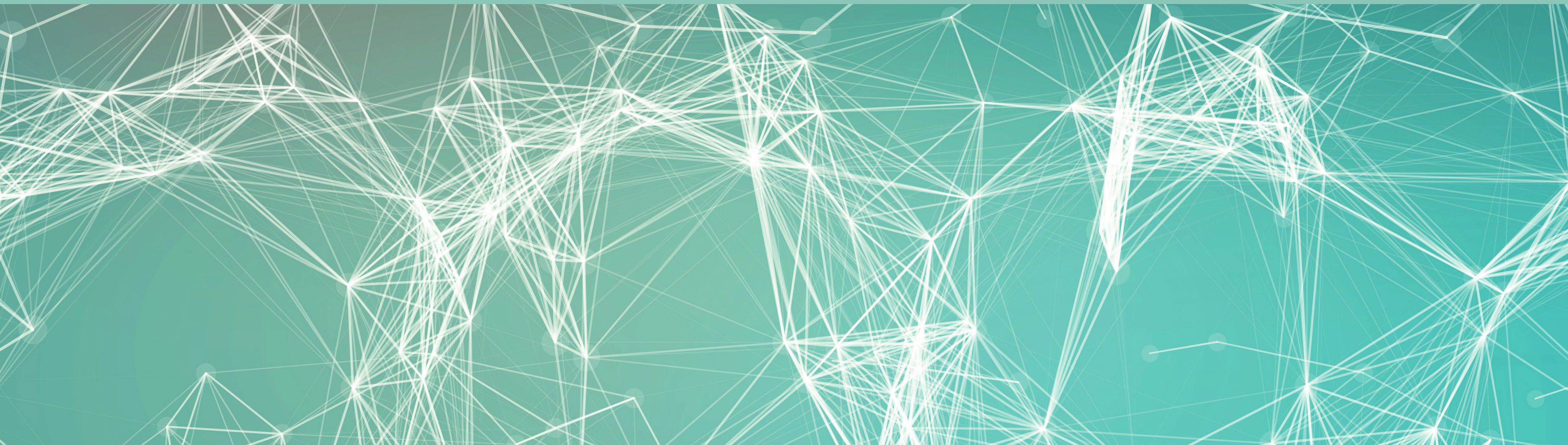

JUNO
GENETICS
ESPAÑA



Authorization to Use DHL Account



noreply@dhl.com

To ○



This sender noreply@dhl.com is from outside your organization.



If there are problems with how this message is displayed, click here to view it in a web browser.

Recibirán el siguiente email a los correos facilitados a supportspain@junogenetics.com con el cuál gestiona el registro de su cuenta DHL.



Dear SUPPORT UK,

Juno Genetics España, S.L. has authorized you to use their DHL Express account for creating shipments in MyDHL+.

Account can be used to ship

Ship From

Laboratorio General

Ship To

Sample Reception

Juno Genetics España

Ronda Guillermo Marconi, 11A

1º22B Parque Tecnológico

DIRECCIÓN DE LA CLINICA (Remitente)

CAMPAMENTO - PATERNA

VALENCIA

Spain
46980

Duties and Taxes

Will be paid with: DHL_ACCOUNT

Transportation Charges

Will be paid with:

Pulse el botón verde para llegar a la página web de DHL

[Register for MyDHL+](#)

Tras pulsar el botón,
su navegador web abrirá la
siguiente ventana:

DHL Express Ayuda y Soporte Localice un Punto de Servicio | English | Español

Inicio Enviar Seguimiento Registro Iniciar sesión

Sus detalles

🇪🇸 SPAIN [Cambiar Ubicación](#)

Título: Nombre: LABORATORIO Apellido: FIV (O) GENERAL

Empresa: CLINICA

Tipo de teléfono: Oficina Código: 34 Teléfono: 960 69 48 00 Extensión:

[+ Añadir otro](#)

Cree su usuario

E-mail: kits.es@junogenetics.com ✓

Contraseña: ✓

Confirmar contraseña: ✓

Me gustaría recibir correos informativos y ofertas promocionales de DHL

¿Le gustaría solicitar una cuenta de DHL?

Si su compañía realiza envíos regularmente, tener una cuenta ofrece muchos beneficios - tarifas preferenciales, facturación periódica, seguimiento del envío - y más!

Me gustaría solicitar una cuenta de DHL

Aceptar los términos

Acepto los términos y condiciones de DHL Express [Términos y Condiciones](#) y [Términos y condiciones de Factura digital de Aduanas](#)

Acepto la [Política de Privacidad y Cookies](#) de DHL Express

Pulse o toque sobre la imagen Gafas

[Actualizar](#)

Registro

1. Rellene según departamento como el ejemplo (especificando si es Laboratorio FIV o si es Laboratorio General)

2. Rellene con el nombre de su clínica

3. Acepte los términos.

4. Elija la imagen correcta. Y proceda a seleccionar el botón de "Registro"

Activar registro de MyDHL+

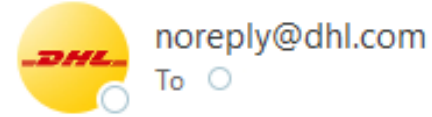

- This sender noreply@dhl.com is from outside your organization.
- If there are problems with how this message is displayed, click here to view it in a web browser.

Recibirá el siguiente email solicitando la activación de su cuenta de MyDHL+. **Pulse el botón verde para continuar.**

[To view this email as a web page, go here](#)



Activar Registro de MyDHL+ – Entre Ahora!

Estimado/a LABORATORIO FIV (O) GENERAL,

Gracias por registrarse – por favor, active su registro ahora para iniciar sesión y empezar!

MyDHL+ es la mejor opción para sus envíos nacionales e internacionales – ¡Usted podrá crear y administrar envíos, obtener tarifas, programar recolecciones, ver reportes y mucho más!

Si tiene alguna pregunta o necesita ayuda con su registro, por favor contáctenos en: 91 309 8460.

Saludos,

Equipo MyDHL+

Por favor, no responda a este correo electrónico: la bandeja de entrada no se supervisa.



[Condiciones de uso](#) | [Aviso de Privacidad](#) | [Términos y Condiciones de Transporte](#) 2023 © Deutsche Post AG

Select Group and Default

You can select the group you want to create and manage shipments for and also set your default group. Shipping options will be based on group settings.

Account Number	Name	Company	Default
<input type="radio"/>	N/A	Juno Genetics España	<input checked="" type="radio"/>

Select the account you want to use as your default when creating shipments. You can change your default as needed.

Authorization Name	Account Number	Account Owner	Ship From	Ship To	Default	
<input checked="" type="radio"/>	JUNO GENETICS ESPAÑA	31XXX9625	Michelle Phillips	Any Address	Any Address	<input type="radio"/>

Select

Una vez registrado, accederá a la siguiente ventana.

Se encontrará con la siguiente ventana. Debe seleccionar la cuenta 313857812 para envíos a Juno Genetics España.

Adicionalmente, también tendrá acceso a esta ventana entrando en la parte superior derecha de la página principal.

Enviar por: JUNO GENETICS ESPAÑA

🔍 | English | Español 🇪🇸

configuraciones de envío 👤 Mi perfil

Al clicar en la celda amarilla (directorio) se podrán seleccionar las direcciones.

The form is divided into two main sections: 'Desde' (Sender) and 'A' (Recipient). Each section contains the following fields:

- Nombre y apellidos:** A text input field with a yellow lock icon on the right.
- Contacto de la empresa:** A checkbox.
- Empresa:** A text input field.
- País/Territorio:** A text input field.
- E-mail:** A text input field with a placeholder: "DHL enviará notificaciones de envío a esta dirección de email".
- Teléfono:** A section with four sub-fields: 'Tipo de teléfono' (dropdown menu), 'Código' (text input with a question mark), 'Teléfono' (text input), and 'Extensión' (text input).
- Añadir otro:** A button with a plus icon.
- Número EORI:** A text input field with a placeholder: "Introduzca el IOSS en la sección de Declaración de Aduanas".
- Entregas residenciales:** A checkbox.

Between the two sections is a 'Cambiar' button. At the bottom right of the 'A' section is a green 'Siguiete' button.

En esta sección aparecerán por defecto todos los datos proporcionados (Dirección desde donde se realizará el envío).

En esta parte estará toda la información relativa a quién recibirá el envío.

Presionando el botón VERDE confirma los datos de remitente y destinatarios

Siguiete

Proceder a la siguiente pagina

DHL Express Ayuda y Soporte Localice un Punto de Servicio | English | Español

Inicio Enviar Seguimiento Administrar envíos 0 Ver/pagar factura Mis configuraciones de envío Mi perfil

Detalles del envío

¿Qué está enviando?

Documentos Paquetes

Los documentos incluyen documentación legal, financiera o de negocios. Los artículos con valor monetario NO se consideran documentos.

Las piezas contienen artículos o mercancías para fines personales o comerciales.

Artículos prohibidos
Artículos que están prohibidos para enviar a Spain. [Ver artículos prohibidos](#)

La Unión Europea (UE) ha introducido una nueva normativa conocida como Mecanismo de Ajuste en Frontera del Carbono (CBAM). [Conoce más](#)

Resuma los contenidos de su envío (detalladamente)

Proporcione los detalles sólo en inglés

EXEMPT HUMAN SPECIMEN 21 / 170

Añadir las referencias del envío

La primera referencia aparecerá en la etiqueta de envío o en el albarán. El resto de referencias adicionales no aparecerán en los documentos de envío.

BIOPSY (PGTseq) Eliminar

Añadir referencia

¿Cuál es el valor de su envío?

Valor: 5,00 EUR

Ejemplo de valor estimado de envío

Proteja su envío

Usted valora su envío y nosotros también – no olvide proteger su envío! [Aprenda sobre nuestras opciones de protección de envío.](#)

Me gustaría asegurar mi envío

Escoger la opción de “paquetes” cada vez que realice envíos de muestras.

INDICAR LA SIGUIENTE FRASE SIN MODIFICAR

Indique el tipo de muestra que envía, eligiendo **SÓLO** entre las siguientes opciones:

- BIOPSY (PGTseq)
- GSK
- PRE-PGT
- POC

No marcar la casilla

DHL Express Ayuda y Soporte Localice un Punto de Servicio | English | Español

Inicio Enviar Seguimiento Administrar envíos 3 Mis configuraciones de envío Mi perfil

Crear envío — Pagar — Imprimir Cancelar Guardar para después

Desde

A Michelle Phillips
Juno Genetics España
Ronda Guillermo Marconi, 11A
1º22B Parque Tecnológico
CAMPAMENTO - PATERNA VALENCIA 46980
Spain

B CLINICGLOBAL
CLINIC GLOBAL
CALLE ESPAÑA 4
MADRID DE CADERECHAS 09593
Spain Editar

Paquetes EXEMPT HUMAN SPECIMEN Human medical samples
for laboratory diagnosis.
Valor declarado 5,00 EUR
Valor total de la mercancía 5,00 EUR Editar

Seleccione Embalaje Consejos para Pesar y Medir

Embalajes	Cantidad	Peso kg	Dimensiones cm
Juno Box PINNICLE	1	5	37 X 30 X 23,5
Juno Box IGLOO COOLER 25 X 35 X 25 cm			
Juno Box PINNICLE COOLER 37 X 30 X 23.5 cm			
Juno CLINIC (Geneseeker/Neo24/PGTM/Pre-PGT) c... 24 X 17 X 5 cm			
Juno DNA (GENESEEKER/NEO24/PGTM/PRE-PGT) 17.5 X 17.5 X 3.5 cm			

Guardar pieza Copiar Siguiente

Aquí debe indicar la cantidad de paquetes que enviará.

Seleccione el embalaje que más se aproxime a su envío. Confirme que las dimensiones y peso cuadran con el envío que realice

Presione el botón VERDE para confirmar y seguir adelante

Las opciones de embalaje serán las siguientes

Seleccione "Juno Box PINNICLE COOLER FULL"

Embalajes	Cantidad	Peso
Juno Box PINNICLE COOLE	1	4
Juno Box IGLOO COOLER 25 X 35 X 25 cm		
Juno Box PINNICLE COOLER FULL 37 X 30 X 23.5 cm		

Seleccione "Juno CLINIC"

Embalajes	Cantidad	Peso
Juno CLINIC (Geneseeker/N	1	0,5
Juno Box PINNICLE COOLER FULL 37 X 30 X 23.5 cm		
Juno Box Pinnacle EMPTY 37 X 30 X 23.5 cm		
Juno CLINIC (Geneseeker/Neo24/PGTM/Pre-PGT) ... 24 X 17 X 5 cm		

Seleccione "POC CAJA"

Embalajes	Cantidad	Peso
POC Caja	1	0,5
Juno Box PINNICLE COOLER FULL 37 X 30 X 23.5 cm		
Juno Box Pinnacle EMPTY 37 X 30 X 23.5 cm		
Juno CLINIC (Geneseeker/Neo24/PGTM/Pre-PGT) ... 24 X 17 X 5 cm		
Juno PRIVADO Geneseeker/Neo24 caja 16 X 7 X 4.5 cm		
POC Caja 17 X 16 X 9 cm		



EMBALAJE EXTERIOR PGT



EMBALAJE EXTERIOR GENESEEKER



EMBALAJE EXTERIOR POC



The screenshot shows the DHL Express user interface. At the top, there is a yellow navigation bar with the DHL logo and 'DHL Express' on the left, and links for 'Ayuda y Soporte', 'Localice un Punto de Servicio', a search icon, and language options 'English' and 'Español' on the right. Below this is a secondary yellow bar with navigation links: 'Inicio', 'Enviar', 'Seguimiento', 'Administrar envíos' (with a '57' notification badge), 'Ver/pagar factura', 'Mis configuraciones de envío', and 'Mi perfil'. A dark grey bar contains three buttons: 'Cancelar', 'Asignar este envío', and 'Guardar para después'. The main content area is titled '¿Cómo va a pagar?' and contains a dropdown menu for '¿Que cuenta del remitente será usada para este envío?' with the selected option '313857812 - Exportación' and a green checkmark. Below the dropdown are two checkboxes: one checked for 'Use esta cuenta para pagar los cargos de transporte' and one unchecked for 'Recuerde estas opciones de pago con la Dirección enviar DESDE'. A yellow callout box on the left points to the dropdown menu.

Seleccione este número de cuenta para su envío dentro de España

Presione el botón VERDE para confirmar y seguir adelante

Aceptar y continuar

The screenshot shows the DHL Express website interface. At the top, there is a navigation bar with the DHL logo, "DHL Express", and links for "Ayuda y Soporte", "Localice un Punto de Servicio", "English", and "Español". Below this is a secondary navigation bar with "Inicio", "Enviar", "Seguimiento", "Administrar envíos", "Ver/pagar factura", "Mis configuraciones de envío", and "Mi perfil".

The main content area is titled "Mi envío sale el" and features a calendar for November 2023. The selected date is November 17 (Viernes). Below the calendar, there are three columns: "Fecha de entrega", "Entrega prevista", and "Precio estimado". The selected option is "EXPRESS DOMESTIC" for "Fin de Día" delivery, priced at "EUR 28,88". A "Seleccionado" button with a checkmark is visible next to the price.

To the right of the calendar, there is a "GoGreen Plus - Transporte con reducción de CO2" section, which states: "Las emisiones de CO2 del transporte aéreo se reducen (insetting) en un 30% mediante el uso de Combustible de Aviación Sostenible. Conoce más".

Below the calendar, there is a "Servicios Opcionales" section with the following options:

- GoGreen Plus
- Recogida en oficina de DHL
- Adult Signature
- Entrega con firma exclusiva del destinatario
- Mercancías peligrosas

Under "Mercancías peligrosas", there are two sub-options:

- Hielo Seco UN1845 (Dry Ice UN1845)
- Not Restricted Dangerous Goods (Exempt Human Specimen)

The "Exempt Human Specimen" option is highlighted with a green box. To its right, there is a "Número de Piezas" field with the value "1".

At the bottom, there is a field for "Etiqueta de descripción de Mercancías Peligrosas" with the text "1 package EXEMPT HUMAN SPECIMEN".

Seleccionar "EXPRESS DOMESTIC"

MARQUE LAS SIGUIENTES CASILLAS Y ELIJA "EXEMPT HUMAN SPECIMEN"

Recuerde programar su recogida en base a sus necesidades y a la disponibilidad de DHL.

Indique dónde desea que recoja el paquete el Courier.

Si tiene algunas instrucciones para el Courier, puede escribirlas aquí.

Programe la recogida – tenga en cuenta permitir algo de flexibilidad para la recogida, ya que el horario puede variar algo en base a cada mensajero.

Presione el botón VERDE para confirmar y seguir adelante.

DHL Express Ayuda y Soporte Localice un Punto de Servicio | English | Español

Inicio Enviar Seguimiento Administrar envíos 2 Mis configuraciones de envío Mi perfil

¿Quiere programar una recogida con un courier?

Sí – Programar recogida No

Mi envío sale el **13** de abril Hoy

Horario de Recogida: A partir de qué hora su envío estará listo.

Preparado a las 11:30 Hora de Cierre 15:00

Por favor, permita al menos 90 minutos entre la hora de preparado y la hora de cierre. Lo más tarde que una solicitud de recogida puede realizarse hoy es: 17:00

¿Dónde debe el courier recoger el envío?

Recepción

Peso Total del Envío Recogido: 0,5 kg

Instrucciones para el courier

Proporcione otras instrucciones para el courier

Dirección de recogida

JUNO ESPAÑA
JUNO GENETICS
Ronda Guillermo Marconi, 11-A
1º 22B
PARQUE TECNOLOGICO - PATERNA, 46980
michelle.phillips@junogenetics.com
+34 900 828 420

Siguiete

Juno Genetics España **Configuraciones del administrador** > Enviar por: JUNO GENETICS ESPAÑA

DHL Express Ayuda y Soporte Localice un Punto de Servicio | English | Español

Inicio Enviar Seguimiento Administrar envíos **5** Ver/pagar factura Mis configuraciones de envío Mi perfil

Valor declarado 5,00 EUR
Valor total de la mercancía 5,00 EUR

Cancelar Asignar este envío **Guardar para después**

Juno Box PINNACLE COOLER - 1 Pieza - 5 kg (37 X 30 X 23,5 cm) Editar

Cargos de transporte pagados por 313969625 Editar

Fecha del envío Mar, 15 noviembre, 2022
Costo de Envío 14,56 EUR Fecha de entrega : Mié, 16 Nov, 2022
Entrega prevista : Fin de Día Editar

No hay servicios opcionales Editar

Recogida 15/11/2022 Hora más temprano para la Recogida 16:00
Ultima hora de recogida 19:00 Editar

¿Necesita un albarán de retorno?
El albarán es válido para los próximos 3 Meses

Sí - Crear Albarán **No** ✓

Elija esta opción.

Siguiente

Presione el botón **VERDE** para confirmar y seguir adelante.

DHL Express Ayuda y Soporte Localice un Punto de Servicio | English | Español

Inicio Enviar Seguimiento Administrar envíos **3** Mis configuraciones de envío Mi perfil

Valor total de la mercancía 5,00 EUR

Cancelar **Guardar para después**

Editar

Editar

Editar

Editar

Editar

Editar

Editar

Precio estimado de envío

EXPRESS DOMESTIC Lun, 29 Ago, 2022 - Fin de Día	Cargos de transporte	EUR	9,10
Peso volumétrico 5,21 kg Peso total 5 kg Peso Facturable 5,5 kg	Suplemento por Combustible	EUR	3,59
	VAT/Tax	EUR	2,66
	Total	EUR	15,35

Términos y Condiciones

Al hacer clic en **Aceptar y continuar** – Yo acepto los DHL [Términos y Condiciones](#), y declaro que este envío no incluye ningún [Artículos prohibidos](#).

Aceptar y continuar

Aquí puede comprobar el día, fecha, hora y peso de su envío antes de confirmarlo.

Si quisiera modificar algún dato de su envío podría hacerlo desde aquí, presionando el botón correspondiente a lo que quiera modificar.

Pulse aquí para gestionar el envío.

Print and You're Done!

Print and preview your documents

Shipping labels and customs documents must be printed for the DHL courier

Label (Waybill) Receipt

Print Selected Documents

Your Tracking Number 5010468234

Piece # 1:
JD014600008539829844

Pickup Confirmation Number PRG210224165099

Pickup Details
Wed, Feb 24, 2021
Between 11:45 am and 10:00 pm

☆ Save as Favorite

Número de albarán .

Número de confirmación de recogida.

Día, fecha y hora estimada de recogida.

Gracias

NNN

**JUNO
GENETICS**

